



PORCA TRAVANTE ALTA COM NYLON

MATERIAL:
AÇO CARBONO - CLASSE 8
ACABAMENTO:
ZINCADO BRANCO
DIMENSÕES:
DIN 982 (DIN EN ISO 10512)
ROSCA:
MA / MB - DIN 13 (ISO 965)



TABELA DE DIMENSÕES (MM) • QUANTIDADES POR EMBALAGEM

PORCA TRAVANTE ALTA C/ NYLON - MA • DIN 982 - CLASSE 8

| d (diâmetro) | rosca/ passo | h (Altura nominal) | S (Chave) máx. | QTDD |
|--------------|--------------|--------------------|----------------|-------|
| M 3 | MA-0,50 | 4,00 | 5,5 | 5.000 |
| M 4 | MA-0,70 | 5,80 | 7 | 2.000 |
| M 5 | MA-0,80 | 6,30 | 8 | 2.000 |
| M 6 | MA-1,00 | 8,00 | 10 | 1.000 |
| M 8 | MA-1,25 | 9,50 | 13 | 500 |
| M 10 | MA-1,50 | 11,50 | 17 | 500 |
| M 12 | MA-1,75 | 14,00 | 19 | 200 |
| M 14 | MA-2,00 | 16,00 | 22 | 200 |
| M 16 | MA-2,00 | 18,00 | 24 | 100 |
| M 18 | MA-2,50 | 20,00 | 27 | 100 |
| M 20 | MA-2,50 | 22,00 | 30 | 100 |
| M 22 | MA-2,50 | 25,00 | 32 | 50 |
| M 24 | MA-3,00 | 28,00 | 36 | 50 |

PORCA TRAVANTE ALTA C/ NYLON - MB • DIN 982 - CLASSE 8

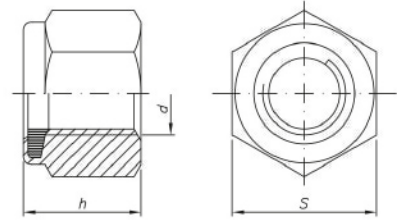
| d (diâmetro) | rosca/ passo | h (Altura nominal) | S (Chave) máx. | QTDD |
|--------------|--------------|--------------------|----------------|-------|
| M 3 | MB-0,35 | 4,00 | 5,5 | 5.000 |
| M 4 | MB-0,50 | 5,80 | 7 | 2.000 |
| M 5 | MB-0,50 | 6,30 | 8 | 2.000 |
| M 6 | MB-0,75 | 8,00 | 10 | 1.000 |
| M 8 | MB-1,00 | 9,50 | 13 | 500 |
| M 10 | MB-1,00 | 11,50 | 17 | 500 |
| M 10 | MB-1,25 | 11,50 | 17 | 500 |
| M 12 | MB-1,25 | 14,00 | 19 | 200 |
| M 12 | MB-1,50 | 14,00 | 19 | 200 |
| M 14 | MB-1,50 | 16,00 | 22 | 200 |
| M 16 | MB-1,50 | 18,00 | 24 | 100 |
| M 18 | MB-1,50 | 20,00 | 27 | 100 |
| M 20 | MB-1,50 | 22,00 | 30 | 100 |
| M 22 | MB-1,50 | 25,00 | 32 | 50 |
| M 24 | MB-2,00 | 28,00 | 36 | 50 |

APLICAÇÃO:

PARA MONTAGENS DE JUNTAS FIXADAS SUJEITAS A VIBRAÇÕES, OSCILAÇÕES, ENVELHECIMENTO NATURAL, ETC.

NAPOLÉS FIXADORES, CONSTRUINDO RELAÇÕES DESDE 1969.

(11) 2117-8600



napoles@parafusosnapoles.com.br

www.parafusosnapoles.com.br